 <p>กรมโรงงานอุตสาหกรรม DEPARTMENT OF INDUSTRIAL WORKS</p>	<p>คู่มือการปฏิบัติงานเรื่อง : การจดทะเบียนเปลี่ยนแปลงสาระสำคัญใน หนังสือสำคัญแสดงการจดทะเบียนเครื่องจักร</p>	
	<p>สำนัก/กลุ่ม : สำนักงานทะเบียนเครื่องจักรกลาง</p>	
	<p>หมายเลขเอกสาร : WI-MR-LC-12(00)</p>	<p>หน้าที่ : 1/7</p>
	<p>วันที่เริ่มใช้ :</p>	<p>แก้ไขครั้งที่ : 0</p>

<p>ผู้จัดทำ</p> <p>1.</p> <p>.....</p> <p>(นางอมรรัตน์ นำบุญ)</p> <p>นักจัดการงานทั่วไปชำนาญการ</p> <p>...../...../.....</p>	<p>ผู้ตรวจสอบ</p> <p>.....</p> <p>(นายทาวัน ทวีถาวรสวัสดิ์)</p> <p>ผอ.สจก.</p> <p>...../...../.....</p>
	<p>2.</p> <p>.....</p> <p>(นายณรงค์ บัวบาน)</p> <p>วิศวกรชำนาญการพิเศษ</p> <p>...../...../.....</p>

 <p>กรมโรงงานอุตสาหกรรม DEPARTMENT OF INDUSTRIAL WORKS</p>	คู่มือการปฏิบัติงานเรื่อง : การจดทะเบียนเปลี่ยนแปลงสาระสำคัญในหนังสือสำคัญแสดงการจดทะเบียนเครื่องจักร	
	สำนัก/กลุ่ม : สำนักงานทะเบียนเครื่องจักรกลาง	
	หมายเลขเอกสาร : WI-MR-LC-12(00)	หน้าที่ : 2/7
	วันที่เริ่มใช้ :	แก้ไขครั้งที่ : 0

1. วัตถุประสงค์

เพื่อแสดงขั้นตอนการจดทะเบียนเปลี่ยนแปลงสาระสำคัญในหนังสือสำคัญแสดงการจดทะเบียนเครื่องจักร ตลอดจนแนวทางในการปฏิบัติงานให้เป็นที่พึงพอใจให้แก่ผู้มาใช้บริการ

2. ขอบเขต

การจดทะเบียนเปลี่ยนแปลงสาระสำคัญในหนังสือสำคัญแสดงการจดทะเบียนเครื่องจักร ตาม พ.ร.บ. จดทะเบียนเครื่องจักร พ.ศ.2514 และ ตาม พ.ร.บ.จดทะเบียนเครื่องจักร พ.ศ.2530 (ฉบับที่2) กฎกระทรวง ประกาศกฎกระทรวง และคำสั่งกระทรวงที่เกี่ยวข้อง

3. คำนิยาม

กรอ.	หมายถึง	กรมโรงงานอุตสาหกรรม
สจก.	หมายถึง	สำนักงานทะเบียนเครื่องจักรกลาง
พ.ร.บ.	หมายถึง	พระราชบัญญัติ
ฝ.บริหารฯ	หมายถึง	ฝ่ายบริหารทั่วไป
วศ.	หมายถึง	วิศวกร
จตร.	หมายถึง	เจ้าพนักงานตรวจโรงงาน
ผอ.ส่วนฯ/กลุ่มฯ	หมายถึง	ผู้อำนวยการส่วนจดทะเบียนเครื่องจักร 1-4, ผู้อำนวยการกลุ่มวิชาการเครื่องจักร , ผู้อำนวยการกลุ่มบริการเครื่องจักร
ผอ.สจก.	หมายถึง	ผู้อำนวยการสำนักงานทะเบียนเครื่องจักรกลาง ซึ่งได้รับแต่งตั้งให้เป็นนายทะเบียนเครื่องจักร

4. ความรับผิดชอบ

วศ. หรือ จตร.	มีหน้าที่	รับเรื่องและตรวจเอกสารประกอบคำขอพร้อมออกไปบันทึกชำระค่าธรรมเนียม
ฝ.บริหารฯ	มีหน้าที่	ลงทะเบียนรับคำขอ และบันทึกการจดทะเบียนเปลี่ยนแปลงสาระสำคัญในหนังสือสำคัญแสดงการจดทะเบียนเครื่องจักร
ผอ.ส่วนฯ/กลุ่มฯ	มีหน้าที่	พิจารณากลับกรองและลงนามการจดทะเบียนเปลี่ยนแปลงสาระสำคัญในหนังสือสำคัญแสดงการจดทะเบียนเครื่องจักร ที่มีมูลค่าเครื่องจักรไม่เกิน 200 ล้านบาท

 <p>กรมโรงงานอุตสาหกรรม DEPARTMENT OF INDUSTRIAL WORKS</p>	คู่มือการปฏิบัติงานเรื่อง : การจดทะเบียนเปลี่ยนแปลงสาระสำคัญในหนังสือสำคัญแสดงการจดทะเบียนเครื่องจักร	
	สำนัก/กลุ่ม : สำนักงานทะเบียนเครื่องจักรกลาง	
	หมายเลขเอกสาร : WI-MR-LC-12(00)	หน้าที่ : 3/7
	วันที่เริ่มใช้ :	แก้ไขครั้งที่ : 0

ผอ.สจก. มีหน้าที่ พิจารณาและลงนามในการจดทะเบียนเปลี่ยนแปลงสาระสำคัญในหนังสือสำคัญแสดงการจดทะเบียนเครื่องจักรที่มีมูลค่าเครื่องจักรเกิน 200 ล้านบาทขึ้นไป

5. ระเบียบปฏิบัติ

เจ้าหน้าที่ต้องทำการตรวจเอกสารของการจดทะเบียนเปลี่ยนแปลงสาระสำคัญในหนังสือสำคัญแสดงการจดทะเบียนเครื่องจักรตลอดจนควบคุมระยะเวลาในการดำเนินการ ดังต่อไปนี้ (ชื่อ, ชื่อสกุล, ชื่อสำนักงาน, ที่อยู่ของผู้ถือกรรมสิทธิ์ และชื่อ, ชื่อสกุล, ชื่อที่ตั้งโรงงานหรือสถานที่ตั้งเครื่องจักร) (ให้ยื่นเอกสารประกอบการพิจารณาในส่วนที่เป็นตัวจริง(เอกสารระบุตัวตน) เว้นแต่ผู้ยื่นขอ ผู้มอบหรือผู้รับมอบอำนาจมีความประสงค์จะยื่นสำเนาที่ลงนามรับรองแล้วแทนก็ให้เป็นไปตามความประสงค์ของผู้ยื่น)

- 5.1 คำขอจดทะเบียนเปลี่ยนแปลงสาระ (อ 1/8) จำนวน 1 ฉบับ
- 5.2 หนังสือสำคัญแสดงการจดทะเบียนเครื่องจักร (ร 2/1) ฉบับผู้ถือกรรมสิทธิ์
- 5.3 กรณีเปลี่ยนชื่อตัวหรือชื่อสกุลให้นำหลักฐานการเปลี่ยนจากเจ้าพนักงานปกครอง จากอำเภอหรือเขตมาประกอบ
- 5.4 กรณีเปลี่ยนชื่อนิติบุคคล และย้ายที่ตั้งสำนักงาน เช่น ห้างหุ้นส่วน/บริษัท ก็ให้นำหลักฐานการเปลี่ยนจากกระทรวงพาณิชย์ (หนังสือรับรองไม่เกิน 3 เดือน) มาแสดง
- 5.5 กรณีเปลี่ยนชื่อโรงงาน หรือที่ตั้งโรงงาน ก็ให้นำหลักฐานสำเนาใบอนุญาตประกอบกิจการโรงงาน (ร.จ. 4) มาแสดง หรือใบแสดงสถานที่ตั้งเครื่องจักรมาแสดง
- 5.6 กรณีเปลี่ยนเลขที่ตั้งสถานที่อื่น ๆ ก็ให้นำเอกสารการเปลี่ยนจากทางราชการที่ออกให้เป็นหลักฐานมาแสดง
- 5.7 หนังสือมอบอำนาจ (DIW-07-AP-FG-06) กรณีตั้งตัวแทนติดอากรแสตมป์ 30 บาท พร้อมบัตรประจำตัวประชาชน ของผู้รับมอบอำนาจ
- 5.8 บัตรประจำตัวประชาชน ของผู้เกี่ยวข้องที่ลงนามในเอกสารการยื่นเรื่องขอเปลี่ยนแปลง
- 5.9 ค่าธรรมเนียม (ไม่มีค่าธรรมเนียม)

 <p>กรมโรงงานอุตสาหกรรม DEPARTMENT OF INDUSTRIAL WORKS</p>	คู่มือการปฏิบัติงานเรื่อง : การจดทะเบียนเปลี่ยนแปลงสาระสำคัญใน หนังสือสำคัญแสดงการจดทะเบียนเครื่องจักร	
	สำนัก/กลุ่ม : สำนักงานทะเบียนเครื่องจักรกลาง	
	หมายเลขเอกสาร : WI-MR-LC-12(00)	หน้าที่ : 4/7
	วันที่เริ่มใช้ :	แก้ไขครั้งที่ : 0

6. ขั้นตอนและรายละเอียดการปฏิบัติงาน

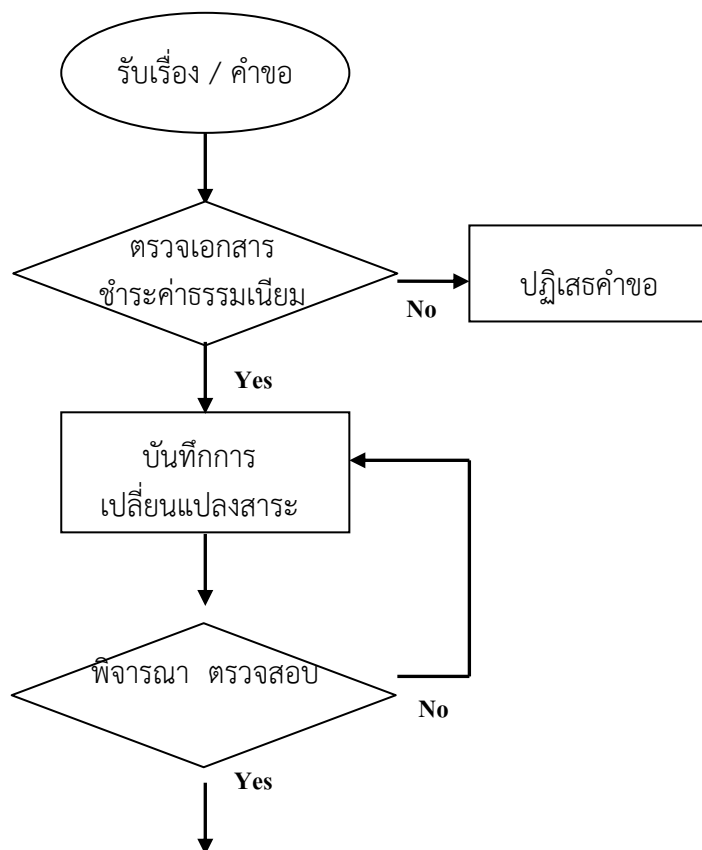

 <p>กรมโรงงานอุตสาหกรรม DEPARTMENT OF INDUSTRIAL WORKS</p>	คู่มือการปฏิบัติงานเรื่อง : การจดทะเบียนเปลี่ยนแปลงสาระสำคัญในหนังสือสำคัญแสดงการจดทะเบียนเครื่องจักร	
	สำนัก/กลุ่ม : สำนักงานทะเบียนเครื่องจักรกลาง	
	หมายเลขเอกสาร : WI-MR-LC-12(00)	หน้าที่ : 5/7
	วันที่เริ่มใช้ :	แก้ไขครั้งที่ : 0

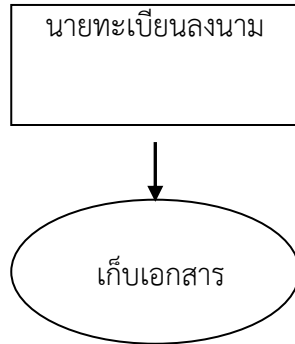

6.1 การพิจารณาเอกสารการจดทะเบียนเปลี่ยนแปลงสาระในหนังสือสำคัญแสดงการจดทะเบียนเครื่องจักร

- 6.1.1 ตรวจสอบเอกสารให้ครบตามขั้นตอนการตรวจเอกสารการเปลี่ยนแปลงสาระสำคัญในหนังสือสำคัญแสดงการจดทะเบียนเครื่องจักร (DIW-07-LC-FS-06)
- 6.1.2 ตรวจสอบการยึดอายุเครื่องจักร หรือระงับการทำนิติกรรม ตามขั้นตอน (DIW-07-LC-FS-09)
- 6.1.3 เจ้าพนักงานต้องเบิกเล่ม ร 2/1 ฉบับ สจก. โดยลงสมุดเบิก (DIW-07-LC-FT-01) เพื่อนำมาพิจารณาตรวจสอบร่วมกับเล่ม ร. 2/1 ฉบับของผู้ถือกรรมสิทธิ์ ว่าถูกต้องตรงกันทุกหน้าหรือไม่ หากถูกต้องตรงกันจึงจะดำเนินการ ต่อไปได้
- 6.1.4 ตรวจสอบคำขอ อ 1/8 การกรอกให้ถูกต้องตามเอกสารที่ต้องการเปลี่ยนแปลงสาระสำคัญฯ
- 6.1.5 เอกสารประกอบการแก้ไขจากหน่วยงานราชการ เช่น เปลี่ยนแปลงเลขที่ตั้งสำนักงานโดยเขตการปกครอง ต้องนำเอกสารจากเขตมาแสดง ซึ่งต้องเป็นเอกสารที่สะอาดไม่มีการขีดฆ่าใด ๆ ถ้าไม่แน่ใจในเอกสารนั้น ๆ ก็ขอดูต้นฉบับ(ตัวจริง) ก่อน เพราะเอกสารทุกฉบับจะใช้สำเนาและรับรองสำเนา
- 6.1.7 หนังสือมอบอำนาจต้องระบุให้ชัดเจนว่ามอบให้ใครมาดำเนินการเปลี่ยนแปลงสาระ เรื่องอะไร

 <p>กรมโรงงานอุตสาหกรรม DEPARTMENT OF INDUSTRIAL WORKS</p>	คู่มือการปฏิบัติงานเรื่อง : การจดทะเบียนเปลี่ยนแปลงสาระสำคัญในหนังสือสำคัญแสดงการจดทะเบียนเครื่องจักร	
	สำนัก/กลุ่ม : สำนักงานทะเบียนเครื่องจักรกลาง	
	หมายเลขเอกสาร : WI-MR-LC-12(00)	หน้าที่ : 6/7
	วันที่เริ่มใช้ :	แก้ไขครั้งที่ : 0

พร้อมลงชื่อผู้มอบ ผู้รับมอบ พยาน (วงเล็บตัวบรรจงชื่อให้ชัดเจน)

- 6.1.8 สำเนาทะเบียนบ้านพร้อมบัตรประจำตัว ดูว่าหมดอายุหรือยัง ต้องสำเนาถูกต้องด้วยตนเองรวมทั้งของผู้รับมอบด้วย
 - 6.1.9 เมื่อตรวจสอบเอกสารถูกต้องเรียบร้อยแล้วให้ผู้ยื่นคำขอทั้ง 2 ฝ่ายลงนามในบันทึกของผู้ขอจดทะเบียนเครื่องจักร (DIW-07-AP-FC-09)
 - 6.1.10 ผู้ยื่นคำขอฯ ไปชำระค่าธรรมเนียม ที่กองคลัง (DIW-07-LC-FI-01)
- 6.2. การบันทึกการจดทะเบียนเปลี่ยนแปลงสาระสำคัญในหนังสือสำคัญแสดงการจดทะเบียนเครื่องจักร
- 6.2.1 ฝ.บริหารฯ บันทึกข้อมูลการจดทะเบียนเปลี่ยนแปลงสาระสำคัญในหนังสือสำคัญแสดงการจดทะเบียนเครื่องจักรลงในระบบงานทะเบียนเครื่องจักร (Mac) ตามวิธีการบันทึก (DIW-07-LC-FS-14)
 - 6.2.2 ลงเลขรับคำขอในบัญชีหมายเลขทะเบียน 200-1000 (600-...../.....) (DIW-07-LC-FT-03)
 - 6.2.3 การบันทึกการจดทะเบียนเปลี่ยนแปลงสาระสำคัญในหนังสือสำคัญแสดงการจดทะเบียนเครื่องจักรในหนังสือสำคัญแสดงการจดทะเบียนเครื่องจักร (ร.2/1) หน้า 4 ทั้งฉบับของผู้ถือกรรมสิทธิ์ และฉบับ สจจ. ดังนี้
 - 1) ในช่อง “ครั้งที่” ให้บันทึกเลขที่เรียงจากน้อยไปหามาก
 - 2) ในช่อง “รายการจดทะเบียน” ให้บันทึกข้อความว่าเปลี่ยนแปลงอะไร เช่น “ย้ายที่ตั้งสำนักงานไปที่เลขที่ อาคาร.....ชั้น.....ถนน.....แขวง.....เขต.....กรุงเทพฯ ฯ ตามทะเบียนที่ 600...../..... ลงวันที่.....
 - 3) ในช่อง “ผู้ถือกรรมสิทธิ์ปัจจุบัน” ให้บันทึกข้อความ “ไม่เปลี่ยนแปลง”
 - 4) ในช่อง “ภาระผูกพัน” ให้บันทึกข้อความ “ไม่มี” หรือหากติดจำนองให้บันทึกข้อความ “ไม่เปลี่ยนแปลง”
 - 5) ในช่อง “ลงชื่อนายทะเบียน” ให้ประทับตราชื่อนายทะเบียนที่จะลงนาม โดยผู้รับคำขอจะต้องลงชื่อกำกับใต้ตราที่ประทับของนายทะเบียน
- 6.3 จัดทำหนังสือแจ้งการดำเนินการจดทะเบียนนิติกรรมให้สำนักงานทะเบียนเครื่องจักรประจำจังหวัดทราบ เพื่อบันทึกการทำนิติกรรมในหนังสือสำคัญแสดงการจดทะเบียนเครื่องจักร ฉบับ สจจ. (กรณีที่มีหนังสือสำคัญแสดงการจดทะเบียนเครื่องจักรประจำจังหวัด ฉบับ สจจ.)

 <p>กรมโรงงานอุตสาหกรรม DEPARTMENT OF INDUSTRIAL WORKS</p>	คู่มือการปฏิบัติงานเรื่อง : การจดทะเบียนเปลี่ยนแปลงสาระสำคัญในหนังสือสำคัญแสดงการจดทะเบียนเครื่องจักร	
	สำนัก/กลุ่ม : สำนักงานทะเบียนเครื่องจักรกลาง	
	หมายเลขเอกสาร : WI-MR-LC-12(00)	หน้าที่ : 7/7
	วันที่เริ่มใช้ :	แก้ไขครั้งที่ : 0

6.4 นายทะเบียนลงนามการจดทะเบียนเปลี่ยนแปลงสาระสำคัญในหนังสือสำคัญแสดงการจดทะเบียนเครื่องจักร ฝ.บริหารฯ จะทำการบันทึกวันที่ที่นายทะเบียนลงนามลงในระบบงานทะเบียนเครื่องจักร (Mac) ตามวิธีการบันทึก (DIW-07-LC-FS-14)

6.5.1 บันทึกวันที่ที่นายทะเบียนฯ ลงนาม

- 1) ในบัญชีหมายเลขทะเบียน 200-1000 (DIW-07-LC-FI-03)
- 2) หนังสือสำคัญแสดงการจดทะเบียนเครื่องจักร (ร.2/1) หน้า 4 ในช่องรายการจดทะเบียนทั้งฉบับผู้ถือกรรมสิทธิ์ และฉบับ สจก. ในตอนท้ายข้อความตามทะเบียนที่ 600-...../.....
ลงวันที่.....

6.6 การแยก , จ่าย และเก็บเอกสารการจดทะเบียนเปลี่ยนแปลงสาระสำคัญในหนังสือสำคัญแสดงการจดทะเบียนเครื่องจักร ดังนี้

- 6.6.1 หนังสือแจ้งการดำเนินการจดทะเบียนนิติกรรม นายทะเบียนลงนาม เจ้าหน้าที่ออกเลขหนังสือส่งให้สำนักงานทะเบียนเครื่องจักรประจำจังหวัดทราบ เพื่อบันทึกการทำนิติกรรมในหนังสือสำคัญแสดงการจดทะเบียนเครื่องจักร ฉบับ สจก. คู่ฉบับ-สำเนาเก็บเข้าของหนังสือสำคัญแสดงการจดทะเบียนกรรมสิทธิ์เครื่องจักร (ร.2/1)
- 6.6.2 แยกและเก็บหนังสือสำคัญแสดงการจดทะเบียนเครื่องจักร (ร.2/1) ฉบับผู้ถือกรรมสิทธิ์ไว้ในตู้เอกสาร โดยเรียงตามหมายเลขทะเบียนเปลี่ยนแปลงสาระสำคัญในหนังสือสำคัญแสดงการจดทะเบียนเครื่องจักรเพื่อมอบให้แก่ผู้ถือกรรมสิทธิ์ หรือผู้ได้รับมอบอำนาจมารับคืน
- 6.6.3 แยกและเก็บหนังสือสำคัญแสดงการจดทะเบียนเครื่องจักร (ร.2/1) ฉบับ สจก. คำขอ (อ.1/8) พร้อมเอกสารประกอบเข้าของหนังสือสำคัญแสดงการจดทะเบียนเครื่องจักร (ร.2/1) เก็บเข้าตู้โม่บายเรียงตามปี
- 6.6.4 จ่ายหนังสือสำคัญแสดงการจดทะเบียนเครื่องจักรโดยผู้ถือกรรมสิทธิ์ หรือผู้รับมอบอำนาจลงลายมือชื่อในบัญชีหมายเลขทะเบียน 200-1000 (DIW-07-LC-FI-03) ระบุวันที่รับเรื่อง

7. เอกสารที่เกี่ยวข้อง

7.1 พระราชบัญญัติจดทะเบียนเครื่องจักร พ.ศ.2514

7.2 พระราชบัญญัติจดทะเบียนเครื่องจักร พ.ศ.2530 (ฉบับที่2)

 กรมโรงงานอุตสาหกรรม DEPARTMENT OF INDUSTRIAL WORKS	คู่มือการปฏิบัติงานเรื่อง : การจดทะเบียนเปลี่ยนแปลงสาระสำคัญใน หนังสือสำคัญแสดงการจดทะเบียนเครื่องจักร	
	สำนัก/กลุ่ม : สำนักงานทะเบียนเครื่องจักรกลาง	
	หมายเลขเอกสาร : WI-MR-LC-12(00)	หน้าที่ : 8/7
	วันที่เริ่มใช้ :	แก้ไขครั้งที่ : 0

- 7.3 กฎกระทรวงซึ่งออกตามความใน พ.ร.บ. พ.ศ.2514 และ พ.ร.บ. พ.ศ.2530 (ฉบับที่2)
- 7.4 ประมวลกฎหมายแพ่งและพาณิชย์
- 7.5 ประกาศกระทรวงอุตสาหกรรม ฉบับที่1 (พ.ศ.2542) เรื่อง จัดตั้งสำนักงานทะเบียนเครื่องจักร
ประจำจังหวัด
- 7.6 คำสั่งกระทรวงอุตสาหกรรม ที่ 284/2542 เรื่อง แต่งตั้งนายทะเบียนเครื่องจักรประจำจังหวัด
ตามพระราชบัญญัติจดทะเบียนเครื่องจักร พ.ศ.2514
- 7.7 คำสั่งกระทรวงอุตสาหกรรม ที่ 285/2542 เรื่อง แต่งตั้งพนักงานเจ้าหน้าที่ ตามพระราชบัญญัติ
จดทะเบียนเครื่องจักร พ.ศ.2514

8. แบบฟอร์มที่เกี่ยวข้อง

- 8.1 คำขอจดทะเบียนเปลี่ยนแปลงสาระสำคัญฯ อ.1/8
- 8.2 แบบการตรวจเอกสารของผู้จดทะเบียนเปลี่ยนแปลงสาระสำคัญฯ (DIW-07-LC-FS-06)
- 8.3 ขั้นตอนการตรวจตรวจสอบการยึดอายุฯ หรือระงับการทำนิติกรรม (DIW-07-LC-FS-09)
- 8.4 สมุดยืมหนังสือสำคัญแสดงการจดทะเบียนเครื่องจักร (ร.2/1) ฉบับ สจก. (DIW-07-LC-FT-01)
- 8.5 หนังสือมอบอำนาจ (DIW-07-AP-FG-06)
- 8.6 บันทึกรายชื่อของผู้จดทะเบียนเครื่องจักร DIW-07-AP-FG-09
- 8.7 ใบบันทึกขอใ้รับเงินค่าธรรมเนียม DIW-07-LC-FI-01
- 8.8 บัญชีหมายเลขทะเบียน 200-1000 (DIW-07-LC-FT-03)

9. เอกสารบันทึก

ชื่อเอกสาร	ผู้รับผิดชอบ	สถานที่จัดเก็บ	ระยะเวลาจัดเก็บ	วิธีจัดเก็บ
1. อ.1/8	ฝ.บริหารฯ	ฝ.บริหารฯ	10ปี	เรียงตามหมายเลข
2. DIW-07-LC-FS-06	ฝ.บริหารฯ	ฝ.บริหารฯ	10ปี	เรียงตามหมายเลข
3. DIW-07-LC-FS-09	ฝ.บริหารฯ	ฝ.บริหารฯ	10ปี	เรียงตามหมายเลข
4. DIW-07-LC-FT-01	ฝ.บริหารฯ	ฝ.บริหารฯ	10ปี	เรียงตามหมายเลข
5. DIW-07-AP-FG-06	ฝ.บริหารฯ	ฝ.บริหารฯ	10ปี	เรียงตามหมายเลข
6. DIW-07-AP-FG-09	ฝ.บริหารฯ	ฝ.บริหารฯ	10ปี	เรียงตามหมายเลข
7. DIW-07-LC-FI-01	ฝ.บริหารฯ	ฝ.บริหารฯ	10ปี	เรียงตามหมายเลข

 <p>กรมโรงงานอุตสาหกรรม DEPARTMENT OF INDUSTRIAL WORKS</p>	คู่มือการปฏิบัติงานเรื่อง : การจดทะเบียนเปลี่ยนแปลงสาระสำคัญใน หนังสือสำคัญแสดงการจดทะเบียนเครื่องจักร		
	สำนัก/กลุ่ม : สำนักงานทะเบียนเครื่องจักรกลาง		
	หมายเลขเอกสาร : WI-MR-LC-12(00)	หน้าที่ : 9/7	
	วันที่เริ่มใช้ :	แก้ไขครั้งที่ : 0	

8. DIW-07-LC-FT-03	ฝ.บริหารฯ	ฝ.บริหารฯ	10ปี	เรียงตามหมายเลข
--------------------	-----------	-----------	------	-----------------